

SCHNITT

NEUBAU EINES EINFAMILIENWOHN-
HAUSES FÜR DIE EHEL. PETER STEIN
IN MONDORF, RHEINALLEE

M. = 1:100

RHEIDT IM MÄRZ 1969:
 DER BAUHERR: _____ DER ARCHITEKT: _____

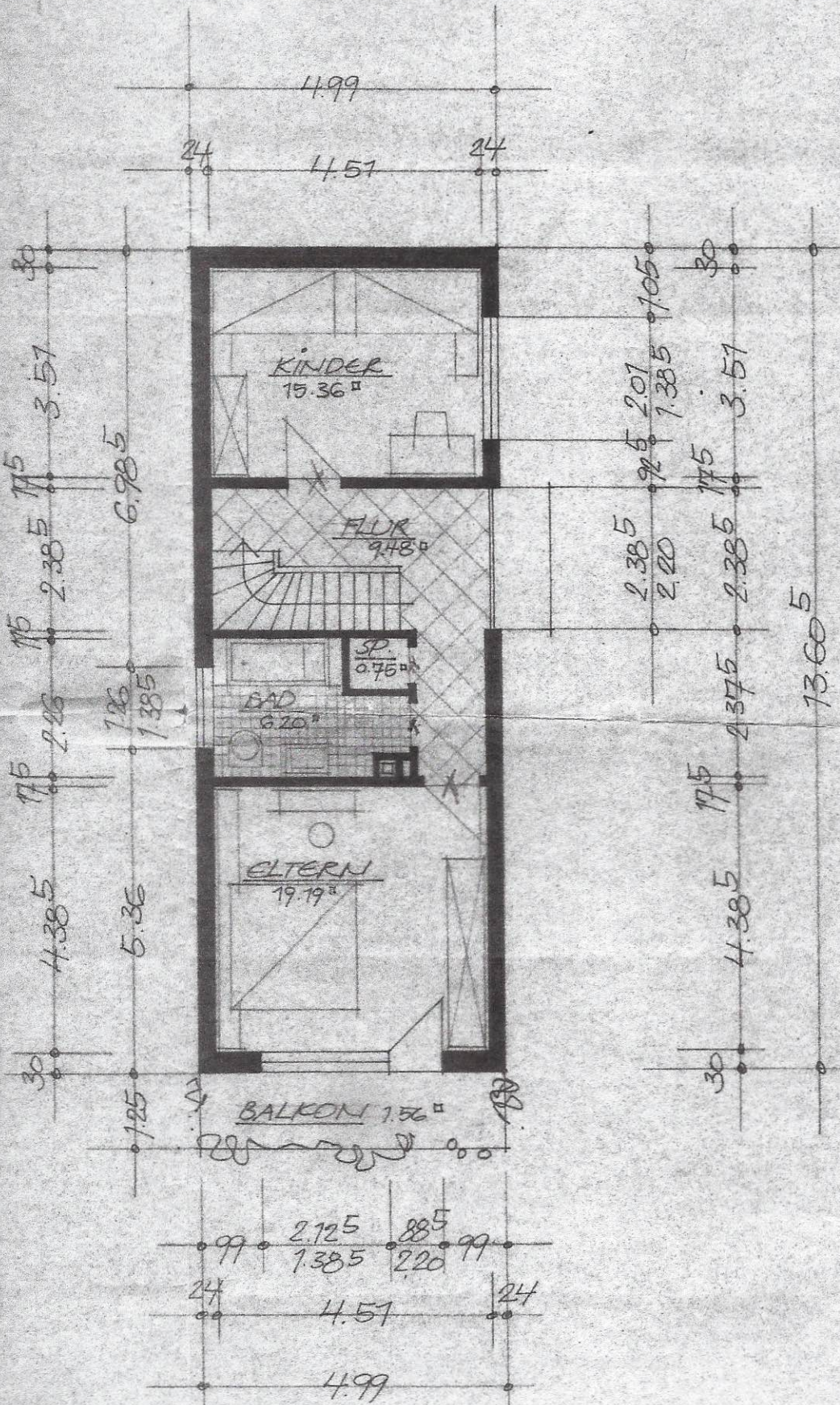

OBERGESCHOSS

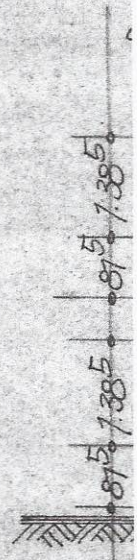

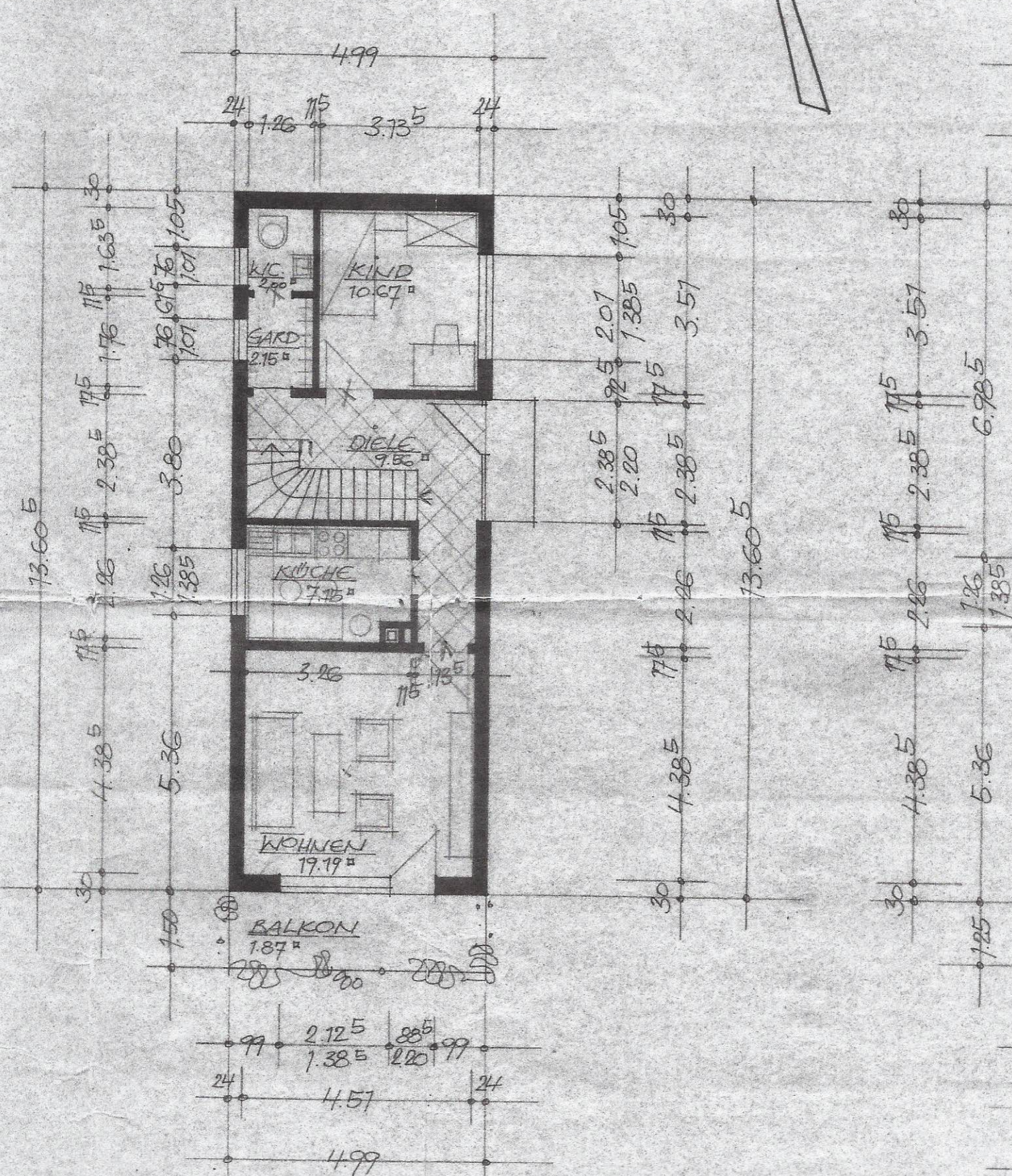

ERDGESCHOSS

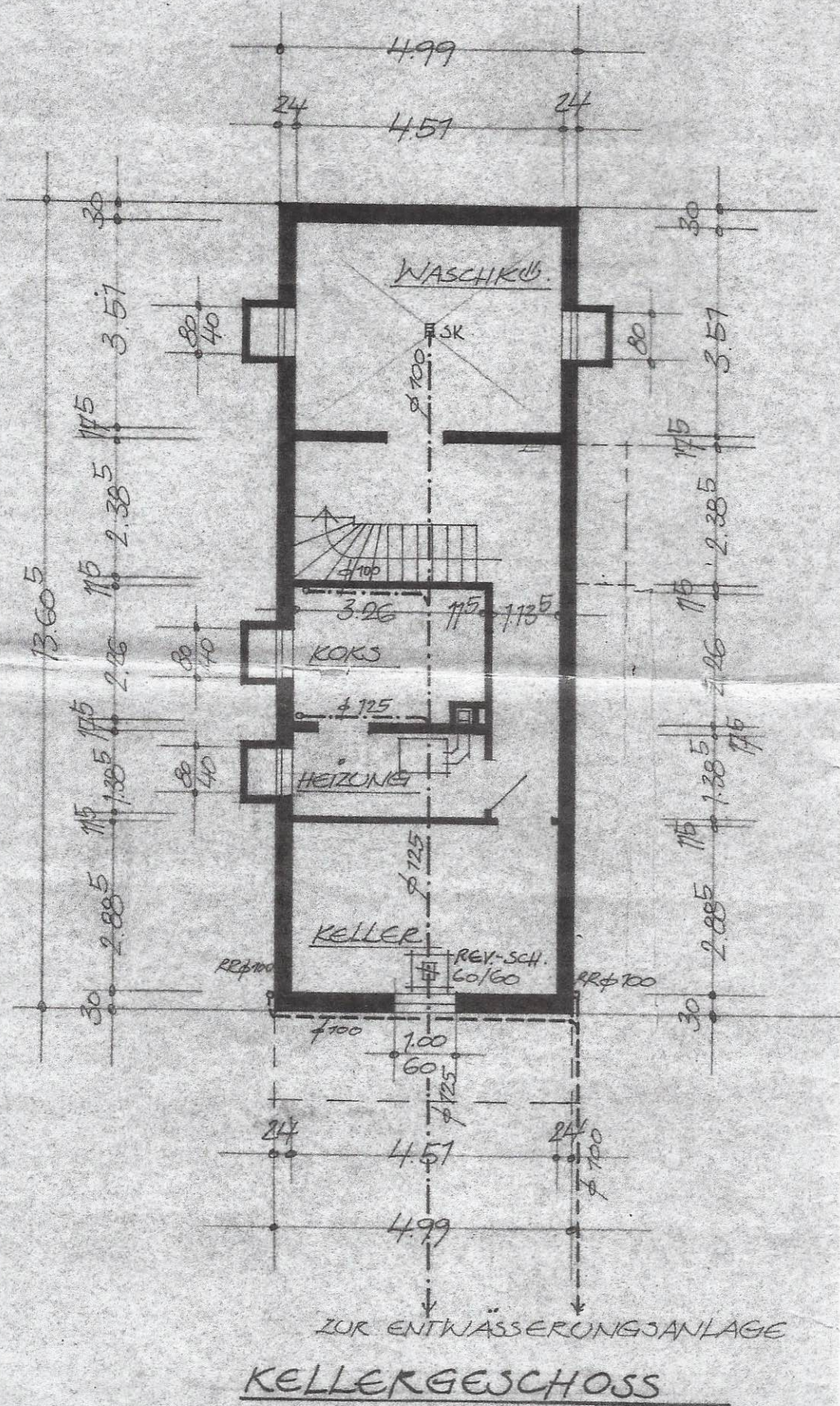

KELLERGESCHOSS